dtv

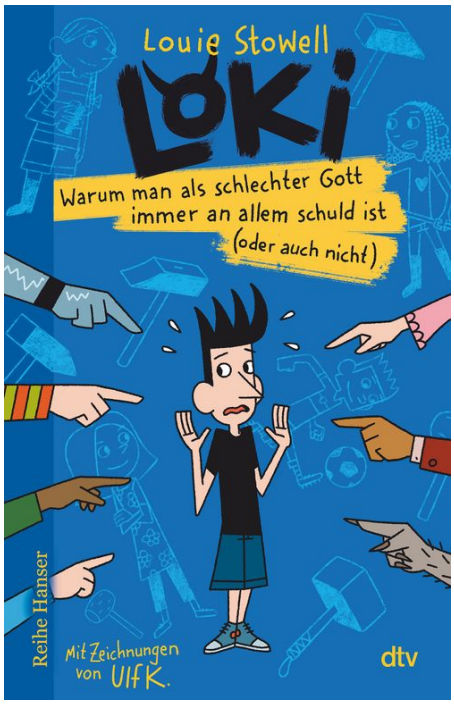

Louie Stowell

Loki – Warum man als schlechter Gott immer an allem schuld ist (oder auch nicht)

Loki: Trickster-Gott, Schmied schlechter Pläne – liebenswert und chaotisch

Gern würde Loki wieder in Asgard bei den anderen Göttern leben. Leider sitzt er aber auf der Erde fest – und das ausgerechnet mit Thor. Der ist nicht nur beliebter und sportlicher als Loki, zu allem Überfluss darf er auch noch eine große Geburtstagsparty schmeißen. Unfair! Als nach der Feier Thors Lieblingshammer verschwunden ist, wird Loki schnell zum Hauptverdächtigen. Turbulente Ermittlungen beginnen.

Louie Stowell
Loki – Warum man als schlechter Gott immer an allem schuld ist (oder auch nicht)

256 Seiten

ISBN: 978-3-423-62816-7
EUR 10,00 [DE]
EUR 10,30 [AT]
ET 12. Juni 2025
Format : 13,5 x 21,0 cm
Übersetzung: Übersetzt von André Mumot
Lesealter ab 9
Übersetzer*in: André Mumot
Illustrator*in: Ulf K.

© privat

Autor*in

Louie Stowell

Louie Stowell, geboren 1978 in London, war Werbetexterin, PR-Agentin, Cartoonistin und Sachbuchautorin, bevor sie sich ganz der Belletristik widmete. Sie liebt Comics, Science-Fiction, Fantasy und alles, was lustig ist. Außerdem hat sie eine Schwäche für Wälder, Stadtfüchse und Mythologie. Zusammen mit ihrer Frau und Hund Buffy lebt sie in London.

Übersetzer*in

André Mumot

André Mumot, geboren 1979, ist promovierter Kulturwissenschaftler, Autor, Literaturübersetzer und Journalist. Er lebt in Berlin.

© Ulf K., 2023

Illustrator*in

Ulf K.

Ulf K., Jahrgang 1969, studierte Kommunikationsdesign an der Universität in Essen. Neben Comics illustriert Ulf K. seit wenigen Jahren verstärkt Kinderbücher. Seine Titel sind u. a. in Deutschland, Spanien, Frankreich und den USA erschienen. 2004 wurde er als bester deutschsprachiger Comiczeichner mit dem Max-und-Moritz-Preis ausgezeichnet. Ulf K. lebt mit seiner Familie in Düsseldorf. Mehr Informationen unter: www.mondgucker.blogspot.com

dtv

Autor*in Louie Stowell bei dtv

- Mein Anziehpuppen-Stickerbuch: Modische Reise durch die Zeit, Taschenbuch, ISBN: 978-1-0357-0455-2
- Mein großes Anziehpuppen-Stickerbuch: Reise um die Welt und Modische Reise durch die Zeit, Taschenbuch, ISBN: 978-1-78941-876-7
- Weltpolitik – einfach verstehen!, Hardcover, ISBN: 978-1-78941-045-7
- Mein Anzieh-Stickerbuch: Bei den Römern, Taschenbuch, ISBN: 978-1-0357-0081-3
- Meine Schreibwerkstatt, Hardcover, ISBN: 978-1-78232-195-8
- Aufklappen und Entdecken: Dein Körper, Hardcover, ISBN: 978-1-78232-327-3
- Comic-Workshop, Hardcover, ISBN: 978-1-78232-301-3
- Loki – Wie man als schlechter Gott ein guter Mensch wird (oder auch nicht), Taschenbuch, ISBN: 978-3-423-62809-9
- Loki – Voll vergöttert!, Taschenbuch, ISBN: 978-3-423-62829-7
- Loki – Warum man als schlechter Gott immer an allem schuld ist (oder auch nicht), Taschenbuch, ISBN: 978-3-423-62816-7