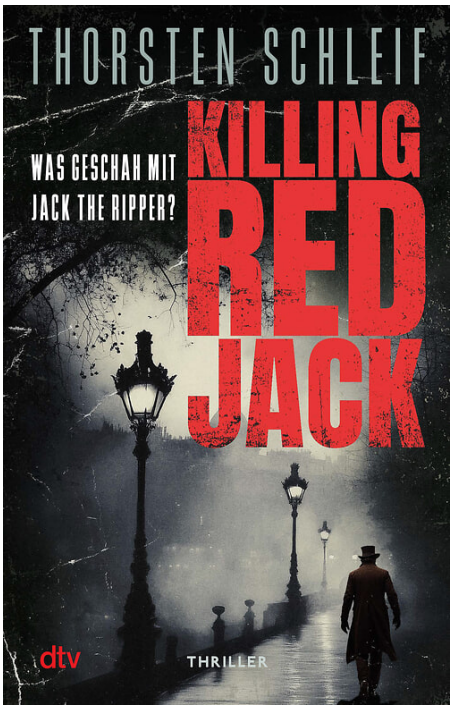

Thorsten Schleif
Killing Red Jack
Thriller

Originalausgabe Ebook
352 Seiten

ISBN: 978-3-423-44799-7
EUR 9,99 [DE]
ET 16. Oktober 2025

Thorsten Schleif

Killing Red Jack

Thriller

Vergiss alles, was du über Jack the Ripper zu wissen glaubst.

Killing Red Jack nimmt dich mit: direkt ins Herz des Londoner East End, in den blutigen Herbst des Jahres 1888. Basierend auf originalen Polizeiakten, echten Zeitungsartikeln und modernsten Analysen präsentiert Richter und Krimiautor Thorsten Schleif einen historischen True Crime Thriller, der dich bis zur letzten Seite nicht mehr loslässt.

»Ein fesselnder Thriller nach wahren Begebenheiten. Unbedingt lesen!« *Alex Beer*

London, 1888: Die grausamen Morde an Prostituierten erschüttern die Stadt. Irene Adams, selbst Begleitdame für höhere Kreise, kannte zwei der Opfer persönlich. Sie ist fest entschlossen, den Täter auf eigene Faust zu jagen. Hilfe erhält sie von William Berger, dem Leibwächter eines ihrer Klienten. Der schweigsame Kriegsveteran verfügt über die notwendigen Fähigkeiten, um der blutigen Spur des „roten Jack“ zu folgen, tief hinein in das tödliche Viertel von Whitechapel. Gemeinsam kommen sie dem dunklen Geheimnis des Rippers immer näher. Doch bald schon stellt sich die Frage: Wer ist der Jäger und wer der Gejagte?

Die True Crime Thriller mit Irene Adams und William Berger:

Band 1: Killing Red Jack

Band 2: Four Heads Missing

Alle Bände basieren auf realen Kriminalfällen und sind unabhängig voneinander lesbar.

dtv Verlagsgesellschaft mbH & Co.KG
Tumblingerstraße 21
80337 München



COPY

© Inga Jockel

Autor*in

Thorsten Schleif

Thorsten Schleif ist zugleich Buchautor und Richter im Dienst des Landes Nordrhein-Westfalen. Er schrieb mehrere sehr erfolgreiche Sachbücher und die humorvolle Krimireihe um Richter Siggi Buckmann. Mit »Killing Red Jack« startet eine Reihe historischer Thriller, die True Crime Stoffe behandeln. Weitere Bücher dieser Art sind in Planung.

Pressestimmen

»Thorsten Schleif hat ein Jahr lang gegen Jack the Ripper ermittelt. Ergebnis: ein True-Crime-Thriller in Buchform.«

WAZ, *Andreas Böhme*, 22. Oktober 2025

»Man fühlt sich regelrecht gefangen in einer schaurig-beklemmenden Kulisse, umweht vom trüben Nebel der Themse, umkreist von flackernden Gaslaternen, die dunkle Schatten vorauswerfen.«

Carpegusta, 13. November 2025

dtv Verlagsgesellschaft mbH & Co.KG
Tumblingerstraße 21
80337 München

Autor*in Thorsten Schleif bei dtv

- Killing Red Jack, TB mit Klappe, ISBN: 978-3-423-22137-5
- Four Heads Missing, TB mit Klappe, ISBN: 978-3-423-22154-2

dtv Verlagsgesellschaft mbH & Co.KG
Tumblingerstraße 21
80337 München