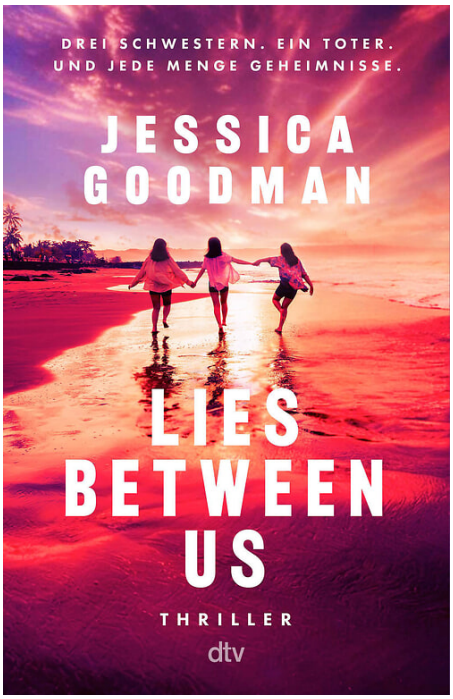

Jessica Goodman
Lies Between Us

Deutsche Erstausgabe
352 Seiten

ISBN: 978-3-423-74153-8
EUR 16,00 [DE]
EUR 16,50 [AT]
ET 15. April 2027
Format : 13,6 x 21,0 cm
Übersetzung: Übersetzt von Christina Neiske
Lesealter ab 14
Übersetzer*in: Christina Neiske

Jessica Goodman

Lies Between Us

Sie dachten, sie wüssten alles übereinander – bis eine Leiche auftaucht

Brütende Hitze, gut gehütete Geheimnisse und ein rätselhafter Tod – ein mitreißender Sommerthriller ab 14

Das Leben der Schwestern Lucy, Millie und Frankie könnte kaum schöner sein. Ihre Tage auf Pelican Island vor der Ostküste der USA bestehen aus Strandpartys, Lagerfeuern und Unbeschwertheit. In wenigen Wochen wird Lucy die Insel für ihr Studium verlassen und die drei wollen jede freie Minute miteinander genießen.

Doch ihr letzter gemeinsamer Sommer nimmt eine düstere Wendung, als eine Party in einer Tragödie endet und Billy, ein Junge aus ihrer Clique, tot aufgefunden wird. Die vermeintlich perfekte Welt von Lucy, Millie und Frankie droht auseinanderzubrechen, denn immer mehr Hinweise zu Billys Tod kommen ans Licht und damit auch schmerzliche Wahrheiten und lang gehütete Geheimnisse der Schwestern.

- **Der perfekte Mix aus Coming-of-Age-Roman und Murder Mystery – für alle, die es emotional und spannend mögen**
- **Mit einem malerischen Inselsetting, dessen idyllische Atmosphäre trügt**



COPY

© Allie Holloway

Autor*in

Jessica Goodman

Jessica Goodman ist Autorin von mehreren Young-Adult-Thrillern, die zu ›The New York Times‹-Bestsellern wurden. Sie arbeitete unter anderem bei der ›Cosmopolitan‹, bei ›Entertainment Weekly‹ sowie der ›HuffPost‹ und schreibt neben Büchern auch Artikel für verschiedene Magazine.

Übersetzer*in

Christina Neiske

Christina Neiske hat ihre Leidenschaft für gute Bücher zum Beruf gemacht. Nach einem binationalen Literaturstudium und verschiedenen Verlags- und Agenturstationen machte sie sich selbstständig und lektoriert und übersetzt seit vielen Jahren erzählende Texte für Kinder und Erwachsene. Sie lebt mit ihrer Familie und Unmengen Büchern auf dem Land zwischen Schwäbischer Alb und Donaulandschaft.

dtv Verlagsgesellschaft mbH & Co.KG
Tumblingerstraße 21
80337 München

Autor*in Jessica Goodman bei dtv

- Lies Between Us, Paperback, ISBN: 978-3-423-74153-8

dtv Verlagsgesellschaft mbH & Co.KG
Tumblingerstraße 21
80337 München