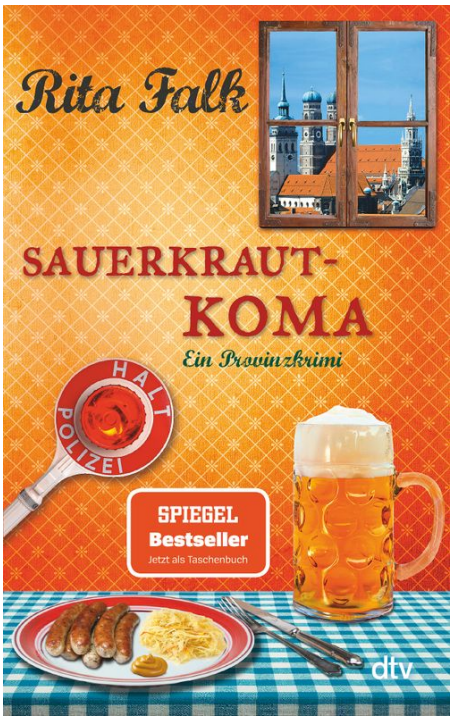

Rita Falk
Sauerkrautkoma
Der fünfte Fall für den Eberhofer – Ein Provinzkrimi

Originalausgabe Ebook
272 Seiten

ISBN: 978-3-423-42079-2
EUR 9,99 [DE]
ET 1. Oktober 2013

Rita Falk

Sauerkrautkoma

Der fünfte Fall für den Eberhofer – Ein Provinzkrimi

Ein Scheißstress ist das!

Weil sich der Eberhofer in Niederkaltenkirchen bei der Verbrechensbekämpfung so verdient gemacht hat, wird er in die bayerische Metropole des Verbrechens versetzt. Gut nur, dass die Oma ihn mit Care-Paketen versorgt. Doch kaum hat der Franz den Sessel im Präsidium angewärmt, da geht's auch schon los mit der großstädtischen Kriminalität. Als nämlich der Papa zum ersten Mal im Admiral daherkommt, wird ihm sogleich der Wagen geklaut. Der taucht zwar bald wieder auf, doch damit fängt der Stress erst richtig an: Im Kofferraum befindet sich die Leiche einer jungen serbischen Frau. Offenbar erwürgt. Die Spuren führen den Franz in eine ihm völlig fremde Welt: nach Grünwald.

Eine Leiche im Kofferraum von Papas Admiral – Der fünfte Fall für den Eberhofer Franz!

»›Wie, München?‹, frag ich jetzt erst mal. ›Ja, München halt. Was verstehen S' jetzt da nicht, Eberhofer?‹, sagt der Bürgermeister. ›Einiges‹, sag ich. ›Das Wort Zwangsbeförderung *zum Beispiel.‹«*

Alle Bände der ›Eberhofer-Reihe‹:

Band 1: Winterkartoffelknödel

Band 2: Dampfnudelblues

Band 3: Schweinskopf al dente

Band 4: Grießnockerlaffäre

Band 5: Sauerkrautkoma

Band 6: Zwetschgendatschikomplott

Band 7: Leberkäsjunkie

Band 8: Weißwurstconnection

Band 9: Kaiserschmarrndrama

dtv Verlagsgesellschaft mbH & Co.KG
Tumblingerstraße 21
80337 München

Band 10: Guglhupfgeschwader

Band 11: Rehragout-Rendezvous

Band 12: Steckerlfischfiasko

Band 13: Apfelstrudel-Alibi



COPY

© Astrid Eckert

Autor*in

Rita Falk

Rita Falk wurde 1964 in Oberammergau geboren. Ihrer bayrischen Heimat ist sie bis heute treu geblieben. Mit ihren Provinzkrimis um den Dorfpolizisten Franz Eberhofer und ihren Romanen ›Hannes‹ und ›Funkenflieger‹ hat sie sich in die Herzen ihrer Leserinnen und Leser geschrieben – weit über die Grenzen Bayerns hinaus. 2023 erhielt Rita Falk den Bayerischen Verdienstorden für das »augenzwinkernde und gleichzeitig liebevolle Porträt ihrer bayerischen Heimat« in den beliebten Eberhofer-Krimis.

News

dtv Verlagsgesellschaft mbH & Co.KG
Tumblingerstraße 21
80337 München

dtv Verlagsgesellschaft mbH & Co.KG
Tumblingerstraße 21
80337 München

Seit dem 13. August 2026 im Kino: ›Steckerlfischfiasko‹

Rita Falks Kultreihe geht mit ›Steckerlfischfiasko‹ in die neunte Runde und bringt Franz Eberhofer zurück ins Kino. In seinem neuen Fall erwarten ihn skurrile Ermittlungen und gewohnt turbulente Verwicklungen – eine humorvolle Mischung aus Provinzchaos und Krimi.

Rita Falk erhält den Kulturpreis Bayern 2023

Wir gratulieren unserer Autorin!

Rita Falk wird mit dem Kulturpreis Bayern ausgezeichnet, den das Energieunternehmen Bayernwerk in Partnerschaft mit dem Bayerischen Staatsministerium für Wissenschaft und Kunst ausrichtet.

Aus der Jurybegründung: »Wie wenige beherrscht es Rita Falk, Figuren und Charaktere lebendig zu machen und so wirken zu lassen, als würde man sie schon lange kennen. Ihre Krimis der Eberhofer-Reihe bereichern die Literatur- und Filmwelt weit über Bayern hinaus.«

Das mit dem Kulturpreis Bayern verbundene Preisgeld in Höhe von 5.000 Euro spendet Rita Falk an Sternstunden e.V..

Österreichischer Krimipreis 2023

Wir gratulieren unserer Autorin!

Rita Falk erhält den Österreichischen Krimipreis 2023.

Der Preis ist eine besondere Würdigung für hervorragende Kriminalliteratur und wird an Autor*innen verliehen, "deren Kriminalromane inhaltlich und literarisch besonders überzeugen und die kulturelle und gesellschaftliche Relevanz des Genres unterstreichen sowie richtungsweisende neue Entwicklungen innerhalb des Genres anstoßen."

Der Österreichische Krimipreis wird nun bereits zum sechsten Mal verliehen, dieses Jahr durch das Krimifest Kärnten. Am 15.10. findet die feierliche Preisverleihung statt.

Jurybegründung:
"Rita Falk, geboren 1964, erschuf mit dem Dorfpolizisten Franz Eberhofer aus Niederkaltenkirchen einen absoluten Leser*innenliebling.
Sie wuchs in Oberbayern bei ihrer Oma auf und ist dem ihr so vertrauten Landstrich auch als Erwachsene treu geblieben: nicht nur literarisch.
Aus ihren Kindheitserinnerungen schöpft die Schriftstellerin für ihre Romane. Authentisch setzt sie ein bayerisches Dorf ins Szene. „Niederkaltenkirchen ist erfunden und trotzdem tausendfach vorhanden“, sagt Falk dazu.
Sie schreibt den Bewohner*innen von Niederkaltenkirchen, auch Franz Eberhofer, einen original bayerischen Ton in den Mund, der

HomBuch-Preis 2018

Rita Falk wurde im Jahr 2018 mit dem HomBuch-Preis ausgezeichnet.

Pressestimmen

»Kleine Alltäglichkeiten und Situationskomik machen diesen Krimi so besonders.«

Lisa, 11. September 2013

»Auch in ›Sauerkrautkoma‹ sorgt Rita Falk wieder für einen mörderischen Angriff auf die Lachmuskeln.«

buchnews.com, *A. Falkenberg*, 14. September 2013

»Rita Falk zeigt Bayern ›so wias is‹ und unterhält so grandios!«

literaturtipps.de, *Ulrike Köhler*, 24. September 2013

»Die Sprüche vom Eberhofer sind einfach kultig!«

schwesternrezension.blogspot.de, 29. September 2013

»Ein absolut gelungener Provinzkrimi, der von Grund auf begeistern kann und 5 von 5 Sternen erhält!«

glamour-buecherregal.de, 9. Oktober 2013

»Ein absolut gelungener Provinzkrimi, der von Grund auf begeistern kann und 5 von 5 Sternen erhält!«

de.paperblog.com, 9. Oktober 2013

»Die Werke der begnadeten Autorin lesen sich allesamt so, wie sich bayerisches Bier trinkt: Astrein und gehaltvoll mit hohem Suchtpotential.«

easyvoyage.de, *Léa Clara Hofmann*, 9. Oktober 2013

dtv Verlagsgesellschaft mbH & Co.KG
Tumblingerstraße 21
80337 München

»›Sauerkrautkoma‹ brilliert wieder mit Witz auf höchstem Niveau, mit skurrilen Begebenheiten und einem gewieften Kriminalfall.«

denglers-buchkritik.de, *Alex Dengler*, 14. Oktober 2013

»Provinzkrimi vom Feinsten: witzig, ironisch, spannend.«

Wiener Journal, 18. Oktober 2013

»Franz Eberhofer ist ein Ermittler zum Knutschen. Mit seiner unkonventionellen Art hat er längst die Herzen der Leser im Sturm erobert.«

literaturmarkt.info, *Susann Fleischer*, 21. Oktober 2013

»Hart, aber herzlich. Franz Eberhofer im Einsatz.«

Kurier, 7. November 2013

»Grenzüberschreitendes Lesevergnügen. Eberhofers Respektlosigkeit und seine eigenwilligen Ermittlungen sind allererste Sahne.«

Frankfurter Stadtkurier, *Eckhardt Badziong*, 19. November 2013

»Intelligent, abgedreht und fesselnd.«

Radio ZuSa, *Dagmar Rosenau*, 26. November 2013

»Ein großer Lesespaß!«

Donaukurier, *Jesko Schulze-Reimpell*, 11. Dezember 2013

»Wieder einmal bietet Rita Falk beste Unterhaltung.«

Sonntags-Anzeiger Siegerland, 29. Dezember 2013

»Verpassen Sie keinesfalls den fünften wieder unwiderstehlich komischen Provinz-Krimi.«

dtv Verlagsgesellschaft mbH & Co.KG
Tumblingerstraße 21
80337 München

Freizeit exklusiv, *Angelika Gies*, 1. Januar 2014

»Urkomisch!«

Frau von Heute, 20. Juni 2014

»Witzig und spannend!«

Neue Woche, 24. Dezember 2014

»Falk ist Kult, und die Verfilmungen sind es auch, weit über die Weisswurstlinie hinaus.«

Die Weltwoche, *Wolfram Knorr*, 11. März 2021

»Auch kulinarisch ist der Roman mit Rezepten von Omas Rouladen und anderen Kulinaria ein Höhepunkt.«

buchjournal, *Petra Mies*

»Rita Falk schafft mit ihren Franz-Eberhofer-Krimis provinzielle Kleinode von subversiver Wucht.«

Bühne, *Klaus Peter Vollmann*

»Der Kosmos des fiktiven Niederkaltenkirchen, ja sogar der real existierende Kreisverkehr in Frontenhausen werden dem Leser schnell zu einer Heimat, die ihn so schnell nicht mehr loslässt.«

Bayerisches Golf- und Thermenland

»Bayerisch, direkt und humorvoll präsentietiert sich der neue Provinzkrimi von Rita Falk.«

Bayern im Buch, *Barbara Jaud*

»Wie immer: klasse!«

TV Movie

»Wenn Rita Falks Eberhofer ermittelt, bleibt kein Auge trocken.«

dtv Verlagsgesellschaft mbH & Co.KG
Tumblingerstraße 21
80337 München

Gong, *Florian Römer*

»Spritzig, bayrisch, sau(erkraut)komisch!«

Frizz – Frankfurt am Main

»Ihr neuer Provinzkrimi ›Sauerkrautkoma‹ ist schon wieder top.«

Bunte, 10. Oktober 2013

»Nach ›Dampfnudelblues‹ und ›Grießnockerlaffäre‹ ist auch Eberhofers aktueller – Fall ›Sauerkrautkoma‹ – ein Leckerbissen bayerischer Kriminalliteratur.«

Kurier, 7. November 2013

»Humor, Dialekt und Spannung.«

Bild, 4. Juli 2014

dtv Verlagsgesellschaft mbH & Co.KG
Tumblingerstraße 21
80337 München

dtv

Autor*in Rita Falk bei dtv

- Apfelstrudel-Alibi, Paperback, ISBN: 978-3-423-26445-7
- Apfelstrudel-Alibi. Der 13. Fall für den Eberhofer. Ein Provinzkrimi, Hörbuch, ISBN: 978-3-7424-3627-6
- Steckerlfischfiasko, Taschenbuch, ISBN: 978-3-423-22144-3
- Kaiserschmarrndrama, Taschenbuch, ISBN: 978-3-423-25464-9
- Fleischpflanzerl-Misere, Paperback, ISBN: 978-3-423-26501-0
- Fleischpflanzerl-Misere. Der 14. Fall für den Eberhofer. Ein Provinzkrimi, Hörbuch, ISBN: 978-3-7424-4314-4
- Die große Franz-Eberhofer-Box 4, Hörbuch, ISBN: 978-3-7424-4317-5
- Signiert: Fleischpflanzerl-Misere, Paperback, ISBN: 978-3-423-26511-9
- Rehragout-Rendezvous. Der 11. Fall für den Eberhofer. Ein Provinzkrimi, Hörbuch, ISBN: 978-3-7424-1667-4
- Leberkäsjunkie, Taschenbuch, ISBN: 978-3-423-21662-3
- Rehragout-Rendezvous, Hörspiel, ISBN: 978-3-7424-2940-7
- Leberkäsjunkie, Taschenbuch, ISBN: 978-3-423-25451-9
- Dampfnudelblues, Taschenbuch, ISBN: 978-3-423-25401-4
- Sauerkrautkoma. Der 5. Fall für den Eberhofer. Ein Provinzkrimi, Hörbuch, ISBN: 978-3-86231-307-5
- Hannes, TB mit Klappe, ISBN: 978-3-423-08666-0
- Zwetschgendatschikomplott, Taschenbuch, ISBN: 978-3-423-21635-7
- Schweinskopf al dente, Taschenbuch, ISBN: 978-3-423-25411-3
- Eberhofer, Zefix!, Hardcover, ISBN: 978-3-423-28991-7
- Kaiserschmarrndrama, Hörspiel, ISBN: 978-3-7424-1622-3
- Zwetschgendatschikomplott. Der 6. Fall für den Eberhofer. Ein Provinzkrimi, Hörbuch, ISBN: 978-3-86231-417-1
- Grießnockerlaffäre, Taschenbuch, ISBN: 978-3-423-21498-8
- Guglhupfgeschwader, Taschenbuch, ISBN: 978-3-423-21826-9
- Die große Franz-Eberhofer-Box 3, Hörbuch, ISBN: 978-3-7424-1832-6
- Guglhupfgeschwader. Der 10. Fall für den Eberhofer. Ein Provinzkrimi, Hörbuch, ISBN: 978-3-7424-1120-4
- Schweinskopf al dente. Der 3. Fall für den Eberhofer. Ein Provinzkrimi, Hörbuch, ISBN: 978-3-86231-481-2
- Dampfnudelblues, Taschenbuch, ISBN: 978-3-423-21373-8
- Winterkartoffelknödel. Der 1. Fall für den Eberhofer. Ein Provinzkrimi, Hörbuch, ISBN: 978-3-89813-991-5
- Hannes, Taschenbuch, ISBN: 978-3-423-71890-5
- Zwetschgendatschikomplott, Taschenbuch, ISBN: 978-3-423-25449-6
- Leberkäsjunkie, Hörspiel, ISBN: 978-3-7424-1158-7
- Kaiserschmarrndrama. Der 9. Fall für den Eberhofer. Ein Provinzkrimi, Hörbuch, ISBN: 978-3-7424-0452-7
- Weißwurstconnection, Taschenbuch, ISBN: 978-3-423-21702-6
- Steckerlfischfiasko, Paperback, ISBN: 978-3-423-26377-1
- Grießnockerlaffäre. Der 4. Fall für den Eberhofer. Ein Provinzkrimi, Hörbuch, ISBN: 978-3-86231-584-0
- Dampfnudelblues. Der 2. Fall für den Eberhofer. Ein Provinzkrimi, Hörbuch, ISBN: 978-3-86231-045-6
- Hannes, Hörbuch, ISBN: 978-3-7424-1147-1
- Steckerlfischfiasko. Der 12. Fall für den Eberhofer. Ein Provinzkrimi, Hörbuch, ISBN: 978-3-7424-3041-0
- Sauerkrautkoma, Taschenbuch, ISBN: 978-3-423-25443-4
- Hannes, Hörbuch, ISBN: 978-3-86231-171-2
- Weißwurstconnection, Taschenbuch, ISBN: 978-3-423-25457-1
- Weißwurstconnection. Der 8. Fall für den Eberhofer. Ein Provinzkrimi, Hörbuch, ISBN: 978-3-86231-821-6
- Sauerkrautkoma, Taschenbuch, ISBN: 978-3-423-21561-9

- Grießnockerlaffäre, Hörspiel, ISBN: 978-3-7424-0244-8
- Winterkartoffelknödel. Der 1. Fall für den Eberhofer. Ein Provinzkrimi, Hörbuch, ISBN: 978-3-86231-360-0
- Leberkäsjunkie. Der 7. Fall für den Eberhofer. Ein Provinzkrimi, Hörbuch, ISBN: 978-3-86231-541-3
- Funkenflieger, Taschenbuch, ISBN: 978-3-423-21613-5
- Schweinskopf al dente. Der 3. Fall für den Eberhofer. Ein Provinzkrimi, Hörbuch, ISBN: 978-3-86231-104-0
- Funkenflieger, Hörbuch, ISBN: 978-3-86231-380-8
- Grießnockerlaffäre, Taschenbuch, ISBN: 978-3-423-25431-1
- Die große Franz-Eberhofer-Box 1, Hörbuch, ISBN: 978-3-86231-262-7
- Winterkartoffelknödel, Taschenbuch, ISBN: 978-3-423-21330-1
- Kaiserschmarrndrama, Taschenbuch, ISBN: 978-3-423-21787-3
- Sauerkrautkoma, Hörspiel, ISBN: 978-3-7424-0664-4
- Eberhofer, zefix! Geschichten vom Franzl, Hörbuch, ISBN: 978-3-7424-0757-3
- Winterkartoffelknödel, Hörspiel, ISBN: 978-3-86231-467-6
- Schweinskopf al dente, Taschenbuch, ISBN: 978-3-423-21425-4
- Rehragout-Rendezvous, Taschenbuch, ISBN: 978-3-423-21880-1
- Winterkartoffelknödel, Taschenbuch, ISBN: 978-3-423-25391-8
- Guglhupfgeschwader, Hörspiel, ISBN: 978-3-7424-2564-5
- Schweinskopf al dente, Hörspiel, ISBN: 978-3-86231-816-2
- Dampfnudelblues. Der 2. Fall für den Eberhofer. Ein Provinzkrimi, Hörbuch, ISBN: 978-3-86231-429-4
- Die große Franz-Eberhofer-Box 2, Hörbuch, ISBN: 978-3-7424-0381-0
- Grießnockerlaffäre. Der 4. Fall für den Eberhofer. Ein Provinzkrimi, Hörbuch, ISBN: 978-3-86231-204-7

dtv Verlagsgesellschaft mbH & Co.KG
Tumblingerstraße 21
80337 München