dtv

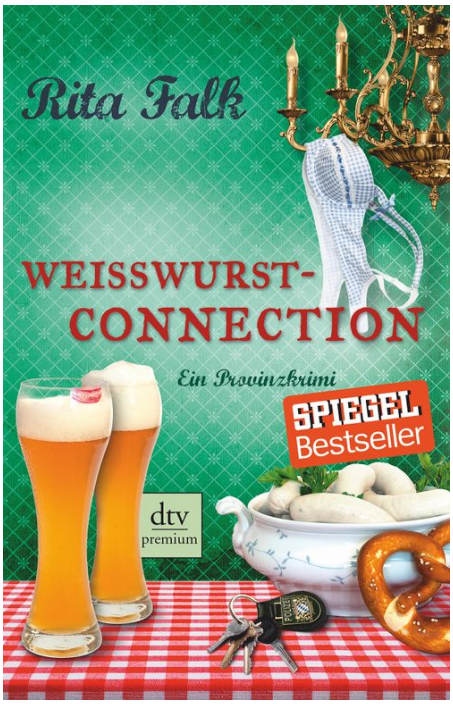

Rita Falk

Weißwurstconnection

Der achte Fall für den Eberhofer – Ein Provinzkrimi

Niederkaltenkirchen goes future!

Ein Luxus-Spa-Hotel öffnet seine Pforten, und die Hälfte der Dorfbevölkerung tobt. Als kurz darauf auch noch eine Leiche ausgerechnet in einer Marmorbadewanne dort liegt, muss der Eberhofer freilich wieder ran. Ganz egal, wie geschmeidig es mit der Susi grad läuft. Leider ist der Birkenberger Rudi momentan ein wenig verpeilt – was den Franz vor eine schwere Entscheidung stellt. Bleibt zu hoffen, dass zumindest er den Überblick behält. Oder verrennt er sich dieses Mal tatsächlich ein bisschen?

Rita Falk
Weißwurstconnection
Der achte Fall für den Eberhofer – Ein Provinzkrimi

Originalausgabe
304 Seiten

ISBN: 978-3-423-26127-2
EUR 15,90 [DE]
EUR 16,40 [AT]
ET 11. November 2016

© Astrid Eckert

Autor*in

Rita Falk

Rita Falk wurde 1964 in Oberammergau geboren. Ihrer bayrischen Heimat ist sie bis heute treu geblieben. Mit ihren Provinzkrimis um den Dorfpolizisten Franz Eberhofer und ihren Romanen ›Hannes‹ und ›Funkenflieger‹ hat sie sich in die Herzen ihrer Leserinnen und Leser geschrieben – weit über die Grenzen Bayerns hinaus.

dtv

News

dtv Verlagsgesellschaft mbH & Co.KG
Tumblingerstraße 21
80337 München

dtv Verlagsgesellschaft mbH & Co.KG
Tumblingerstraße 21
80337 München

dtv Verlagsgesellschaft mbH & Co.KG
Tumblingerstraße 21
80337 München

Rita Falk erhält den Kulturpreis Bayern 2023

Wir gratulieren unserer Autorin!

Rita Falk wird mit dem Kulturpreis Bayern ausgezeichnet, den das Energieunternehmen Bayernwerk in Partnerschaft mit dem Bayerischen Staatsministerium für Wissenschaft und Kunst ausrichtet.

Aus der Jurybegründung: »Wie wenige beherrscht es Rita Falk, Figuren und Charaktere lebendig zu machen und so wirken zu lassen, als würde man sie schon lange kennen. Ihre Krimis der Eberhofer-Reihe bereichern die Literatur- und Filmwelt weit über Bayern hinaus.«

Das mit dem Kulturpreis Bayern verbundene Preisgeld in Höhe von 5.000 Euro spendet Rita Falk an Sternstunden e.V..

Österreichischer Krimipreis 2023

Wir gratulieren unserer Autorin!

Rita Falk erhält den Österreichischen Krimipreis 2023.

Der Preis ist eine besondere Würdigung für hervorragende Kriminalliteratur und wird an Autor*innen verliehen, "deren Kriminalromane inhaltlich und literarisch besonders überzeugen und die kulturelle und gesellschaftliche Relevanz des Genres unterstreichen sowie richtungsweisende neue Entwicklungen innerhalb des Genres anstoßen."

Der Österreichische Krimipreis wird nun bereits zum sechsten Mal verliehen, dieses Jahr durch das Krimifest Kärnten. Am 15.10. findet die feierliche Preisverleihung statt.

Jurybegründung:
"Rita Falk, geboren 1964, erschuf mit dem Dorfpolizisten Franz Eberhofer aus Niederkaltenkirchen einen absoluten Leser*innenliebling.
Sie wuchs in Oberbayern bei ihrer Oma auf und ist dem ihr so vertrauten Landstrich auch als Erwachsene treu geblieben: nicht nur literarisch.
Aus ihren Kindheitserinnerungen schöpft die Schriftstellerin für ihre Romane. Authentisch setzt sie ein bayerisches Dorf ins Szene. „Niederkaltenkirchen ist erfunden und trotzdem tausendfach vorhanden“, sagt Falk dazu.
Sie schreibt den Bewohner*innen von Niederkaltenkirchen, auch Franz Eberhofer, einen original bayerischen Ton in den Mund, der zugleich hart und herzlich ist. Und ebenso ist auch der Blick von Rita Falk auf ihre Heimat: liebevoll, aber niemals romantisierend, freundlich, aber immer ehrlich."

Rita Falk bedankt sich:
"Der Österreichische Krimipreis. Was soll ich dazu sagen? Erst mal vielleicht: Wow!
Meine erste Reaktion war, dass ich mich unheimlich drüber freue, einen Krimipreis zu gewinnen (die Kollegen sind alle nicht schlechter!). Meine zweite war, dass ich mich unheimlich drüber freue, dass er aus Österreich kommt. Seit ich mit dem Franz und seinen Konsorten unterwegs bin, und das ist immerhin seit vierzehn Jahren, waren es immer die Österreicher, die uns am meisten gefeiert und am herzlichsten empfangen haben. Woran man wieder einmal sieht, wie nah wir zwei Völker uns sind, auch und besonders in Sachen Humor gibt es quasi ein tiefes Verständnis und eine gegenseitige Wertschätzung der Urheber. Wenn man so will, dann war es einfach eine nicht zu umgehende Konsequenz, diese so wertvolle Auszeichnung früher oder später zu erhalten. Und jetzt ist es so weit. Wie gesagt, ich freue mich narrisch. Der Franz würde merci sagen und ich tu es ihm gleich!"

HomBuch-Preis 2018

Rita Falk wurde im Jahr 2018 mit dem HomBuch-Preis ausgezeichnet.

dtv Verlagsgesellschaft mbH & Co.KG
Tumblingerstraße 21
80337 München

dtv Verlagsgesellschaft mbH & Co.KG
Tumblingerstraße 21
80337 München

dtv Verlagsgesellschaft mbH & Co.KG
Tumblingerstraße 21
80337 München

dtv

Pressestimmen

»›Weisswurstconnection‹ verspricht vergnügliche Lesestunden.«

mia-bruckmann.de, 27. Oktober 2016

»Wie immer bei dieser Serie wurde ich gut unterhalten.«

buchblinzler.blogspot.de, *Petra Samani*, 14. November 2016

»Witzig, spannend, menschlich.«

NÖN Brucker, *Alois Riegler*, 16. November 2016

»Witzig, spannend, menschlich - ich vergebe 5 von 5 Weißwürstchen und meine Leseempfehlung für alle Eberhoferfans.«

nichtohnebuch.blogspot.de, *Tanja Hasirasi*, 16. November 2016

»Das liest sich leicht und locker am Stück und macht Appetit auf die nächste Folge der hurmorvollen Provinzkrimis von Rita Falk.«

zeitenwende.de, *Thomas Gießelmann*, 17. November 2016

»Auch dieses Mal begeistert uns Rita Falk mit ihrem besonderen Schreibstil, denn das Urbayerische gehört halt beim Eberhofer mit dazu und man befindet sich sofort wieder mitten in Niederkaltenkirchen.«

oepb.at, *Elisabeth Sohl*, 21. November 2016

»Auch der achte Teil der Reihe um den verschrobenen Polizisten ist zum Brüllen komisch und knifflig noch dazu.«

Waldeckische Landeszeitung, *Julia Renner*, 3. Dezember 2016

»Herrlich gelungener Provinzkrimi, wie man ihn besser nicht erzählen könnte!«

artikeldienst-online.de, *Pascal May*, 6. Dezember 2016

»Extrem schräg und urig.«

Nordwest-Zeitung, 16. Dezember 2016

»Hurra, der achte Fall für den Eberhofer ist endlich da - und wie die Vorgänger ein absoluter (Provinz-)Krimihit.«

literaturmarkt.info, *Susann Fleischer*, 19. Dezember 2016

»Mit ›Weißwurstconnection‹ zeigt Rita Falk wieder einmal, warum sie eine der Größten im Bereich des Provinzkrimis ist.«

nellysleseecke.blogspot.de, *Ellen Gernhardt*, 25. Dezember 2016

»Einschmeichelnd flüssig, sanft wie ein Bächlein und manchmal doch wie ein reissender Wildbach, kommt sie daher, die Sprachkraft der Krimi-Autorin.«

kulturpunkt.ch, *Walter Roth*, 25. Januar 2017

»Eine kurzweilige Krimi-Lektüre voller Dialog-Witz in bewährt launigem Stil.«

Autor*in Rita Falk bei dtv

- Rehragout-Rendezvous, Hörbuch, ISBN: 978-3-7424-1667-4
- Leberkäsjunkie, Taschenbuch, ISBN: 978-3-423-21662-3
- Schweinskopf al dente, Paperback, ISBN: 978-3-423-24892-1
- Rehragout-Rendezvous, Hörspiel, ISBN: 978-3-7424-2940-7
- Leberkäsjunkie, Taschenbuch, ISBN: 978-3-423-25451-9
- Sauerkrautkoma, Paperback, ISBN: 978-3-423-24987-4
- Guglhupfgeschwader, Paperback, ISBN: 978-3-423-26231-6
- Dampfnudelblues, Taschenbuch, ISBN: 978-3-423-25401-4
- Sauerkrautkoma, Hörbuch, ISBN: 978-3-86231-307-5
- Hannes, TB mit Klappe, ISBN: 978-3-423-08666-0
- Zwetschgendatschikomplott, Taschenbuch, ISBN: 978-3-423-21635-7
- Schweinskopf al dente, Taschenbuch, ISBN: 978-3-423-25411-3
- Eberhofer, Zefix!, Hardcover, ISBN: 978-3-423-28991-7
- Kaiserschmarrndrama, Hörspiel, ISBN: 978-3-7424-1622-3
- Zwetschgendatschikomplott, Hörbuch, ISBN: 978-3-86231-417-1
- Grießnockerlaffäre, Taschenbuch, ISBN: 978-3-423-21498-8
- Guglhupfgeschwader, Taschenbuch, ISBN: 978-3-423-21826-9
- Die große Franz-Eberhofer-Box 3, Hörbuch, ISBN: 978-3-7424-1832-6
- Guglhupfgeschwader, Hörbuch, ISBN: 978-3-7424-1120-4
- Schweinskopf al dente, Hörbuch, ISBN: 978-3-86231-481-2
- Weißwurstconnection, Paperback, ISBN: 978-3-423-26127-2
- Dampfnudelblues, Taschenbuch, ISBN: 978-3-423-21373-8
- Winterkartoffelknödel, Hörbuch, ISBN: 978-3-89813-991-5
- Hannes, Taschenbuch, ISBN: 978-3-423-71890-5
- Zwetschgendatschikomplott, Taschenbuch, ISBN: 978-3-423-25449-6
- Leberkäsjunkie, Hörspiel, ISBN: 978-3-7424-1158-7
- Rehragout-Rendezvous, Paperback, ISBN: 978-3-423-26273-6
- Kaiserschmarrndrama, Hörbuch, ISBN: 978-3-7424-0452-7
- Weißwurstconnection, Taschenbuch, ISBN: 978-3-423-21702-6
- Steckerlfischfiasko, Paperback, ISBN: 978-3-423-26377-1
- Grießnockerlaffäre, Hörbuch, ISBN: 978-3-86231-584-0
- Kaiserschmarrndrama, Paperback, ISBN: 978-3-423-26192-0
- Dampfnudelblues, Hörbuch, ISBN: 978-3-86231-045-6
- Hannes, Hörbuch, ISBN: 978-3-7424-1147-1
- Steckerlfischfiasko, Hörbuch, ISBN: 978-3-7424-3041-0
- Sauerkrautkoma, Taschenbuch, ISBN: 978-3-423-25443-4
- Hannes, Hörbuch, ISBN: 978-3-86231-171-2
- Weißwurstconnection, Taschenbuch, ISBN: 978-3-423-25457-1
- Weißwurstconnection, Hörbuch, ISBN: 978-3-86231-821-6
- Sauerkrautkoma, Taschenbuch, ISBN: 978-3-423-21561-9
- Grießnockerlaffäre, Hörspiel, ISBN: 978-3-7424-0244-8
- Winterkartoffelknödel, Hörbuch, ISBN: 978-3-86231-360-0
- Leberkäsjunkie, Hörbuch, ISBN: 978-3-86231-541-3
- Funkenflieger, Taschenbuch, ISBN: 978-3-423-21613-5
- Schweinskopf al dente, Hörbuch, ISBN: 978-3-86231-104-0
- Funkenflieger, Hörbuch, ISBN: 978-3-86231-380-8
- Grießnockerlaffäre, Taschenbuch, ISBN: 978-3-423-25431-1
- Die große Franz-Eberhofer-Box 1, Hörbuch, ISBN: 978-3-86231-262-7
- Winterkartoffelknödel, Taschenbuch, ISBN: 978-3-423-21330-1
- Kaiserschmarrndrama, Taschenbuch, ISBN: 978-3-423-21787-3
- Sauerkrautkoma, Hörspiel, ISBN: 978-3-7424-0664-4
- Eberhofer, zefix! Geschichten vom Franzl, Hörbuch, ISBN: 978-3-7424-0757-3
- Leberkäsjunkie, Paperback, ISBN: 978-3-423-26085-5
- Winterkartoffelknödel, Hörspiel, ISBN: 978-3-86231-467-6
- Schweinskopf al dente, Taschenbuch, ISBN: 978-3-423-21425-4
- Rehragout-Rendezvous, Taschenbuch, ISBN: 978-3-423-21880-1
- Winterkartoffelknödel, Taschenbuch, ISBN: 978-3-423-25391-8
- Guglhupfgeschwader, Hörspiel, ISBN: 978-3-7424-2564-5
- Schweinskopf al dente, Hörspiel, ISBN: 978-3-86231-816-2
- Dampfnudelblues, Hörbuch, ISBN: 978-3-86231-429-4
- Die große Franz-Eberhofer-Box 2, Hörbuch, ISBN: 978-3-7424-0381-0
- Grießnockerlaffäre, Hörbuch, ISBN: 978-3-86231-204-7

dtv Verlagsgesellschaft mbH & Co.KG
Tumblingerstraße 21
80337 München