dtv

dtv

Ernst Augustin
Der amerikanische Traum
Roman

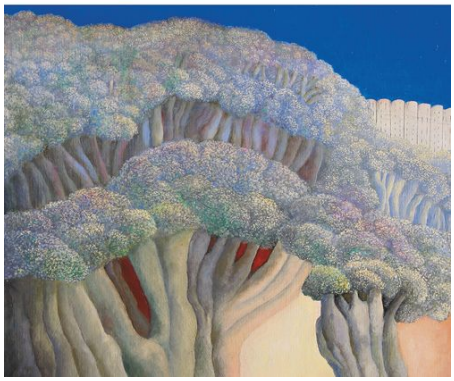

Ernst Augustin

Der amerikanische Traum

Roman

Ein Traum vom gelebten Leben - ein fesselnder Abenteuerroman - fantastischer Realismus in Vollendung!

Privatermittler Hawk Steen rächt den Tod eines kleinen Jungen. Dieser liegt in einer mecklenburgischen Chaussee im Sterben, tödlich getroffen von den Schüssen eines gelangweilten amerikanischen Bomberpiloten im letzten Jahr des Zweiten Weltkriegs. Von Mecklenburg bis nach Südamerika spannt Ernst Augustin den erzählerischen Bogen dieser mitreißenden Überlebensgeschichte und entfaltet gewohnt meisterhaft fantastische Welten, in die man ihm nur allzu gern folgt.

Ernst Augustin
Der amerikanische Traum
Roman

272 Seiten

ISBN: 978-3-423-13802-4
EUR 9,90 [DE]
EUR 10,20 [AT]
ET 1. September 2009
Zusatzinfos:
Lehrerprüfexemplar

dtv

Autor*in

Ernst Augustin

Ernst Augustin wurde 1927 in Hirschberg/Riesengebirge geboren. Er war als Neurologe und Psychiater tätig und arbeitete mehrere Jahre in Afghanistan, später als psychiatrischer Gutachter in München. Ernst Augustin war Mitglied der Gruppe 47, der Bayerischen Akademie der Schönen Künste und der Deutschen Akademie für Sprache und Dichtung in Darmstadt. Für sein literarisches Werk wurde er mit zahlreichen Preisen ausgezeichnet, u.a. mit dem Lübecker Preis »Von Autoren für Autoren« (2013), dem Mörike-Preis (2009), dem Ernst-Hoferichter-Preis (2008), dem Literaturpreis der Landeshauptstadt München (1999), dem Tukan-Preis (1996), dem Kleist-Preis (1989) und dem Hermann-Hesse-Preis (1962). Sein Roman ›Robinsons blaues Haus‹ stand 2012 auf der Shortlist für den Deutschen Buchpreis. Ernst Augustin, der vielfach als Geheimtipp gilt, gehört zu den großen deutschsprachigen Schriftstellern der Gegenwart. Er war ein virtuoser Erzähler, der einst von sich sagte: »Meine Fantasie ist zu allem fähig.« Am 3. November 2019 starb Ernst Augustin im Alter von 92 Jahren.

News

Ernst-Hoferichter-Preis 2008

Ernst Augustin wurde mit dem Ernst-Hoferichter-Preis 2008 ausgezeichnet.

Autor*in Ernst Augustin bei dtv

- Die Schule der Nackten, Taschenbuch, ISBN: 978-3-423-13344-9
- Der amerikanische Traum, Taschenbuch, ISBN: 978-3-423-13802-4
- Mahmud der Bastard, Taschenbuch, ISBN: 978-3-423-13590-0
- Schönes Abendland, Taschenbuch, ISBN: 978-3-423-13973-1
- Badehaus Zwei, Taschenbuch, ISBN: 978-3-423-13864-2