dtv

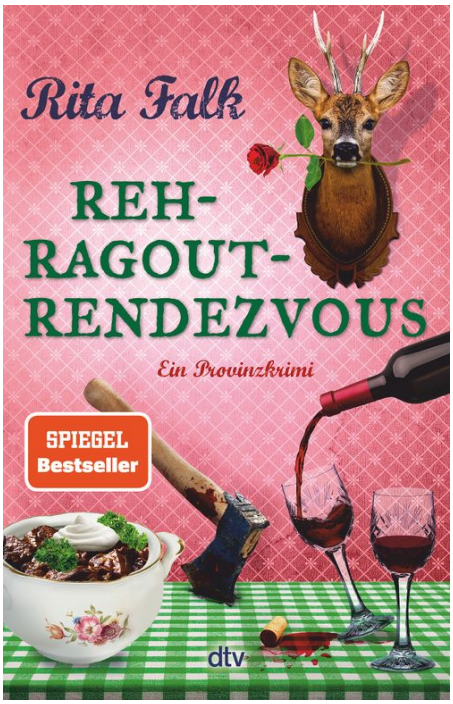

Rita Falk

Rehragout-Rendezvous

Der elfte Fall für den Eberhofer – Ein Provinzkrimi

»Was gibt's zum Essen?«»Nix. Die Oma kocht nicht mehr.«

Zefix! Was ist denn in die Eberhofer-Weiber gefahren? Die Oma beschließt nach gefühlten 2000 Kuchen und noch mehr Schweinsbraten, Semmelknödeln und Kraut, sich der häuslichen Pflichten zu entledigen – und fortan zu chillen. Ausgerechnet an Weihnachten! Und seit die Susi ihre Karriere als stellvertretende Bürgermeistern verfolgt, fühlt sich der Sex mit ihr im schicken Neubau für den Franz an, als hätten sie ihn gratis zu den Esszimmermöbeln dazu bekommen. Zu allem Übel wird dann auch noch der Steckenbiller Lenz vermisst. Der Franz soll gefälligst eine Vermisstenanzeige aufgeben, die Mooshammer Liesl befürchtet das Schlimmste. Nur: Eine Leiche ist weit und breit nicht in Sicht. Damit steht der Eberhofer vor einer schier unlösbaren Aufgabe.

Rita Falk
Rehragout-Rendezvous
Der elfte Fall für den Eberhofer – Ein Provinzkrimi

Originalausgabe
304 Seiten

ISBN: 978-3-423-26273-6
EUR 16,95 [DE]
EUR 17,50 [AT]
ET 17. September 2021

© Astrid Eckert

Autor*in

Rita Falk

Rita Falk wurde 1964 in Oberammergau geboren. Ihrer bayrischen Heimat ist sie bis heute treu geblieben. Mit ihren Provinzkrimis um den Dorfpolizisten Franz Eberhofer und ihren Romanen ›Hannes‹ und ›Funkenflieger‹ hat sie sich in die Herzen ihrer Leserinnen und Leser geschrieben – weit über die Grenzen Bayerns hinaus.

dtv Verlagsgesellschaft mbH & Co.KG
Tumblingerstraße 21
80337 München

dtv

News

dtv Verlagsgesellschaft mbH & Co.KG
Tumblingerstraße 21
80337 München

dtv Verlagsgesellschaft mbH & Co.KG
Tumblingerstraße 21
80337 München

dtv Verlagsgesellschaft mbH & Co.KG
Tumblingerstraße 21
80337 München

Rita Falk erhält den Kulturpreis Bayern 2023

Wir gratulieren unserer Autorin!

Rita Falk wird mit dem Kulturpreis Bayern ausgezeichnet, den das Energieunternehmen Bayernwerk in Partnerschaft mit dem Bayerischen Staatsministerium für Wissenschaft und Kunst ausrichtet.

Aus der Jurybegründung: »Wie wenige beherrscht es Rita Falk, Figuren und Charaktere lebendig zu machen und so wirken zu lassen, als würde man sie schon lange kennen. Ihre Krimis der Eberhofer-Reihe bereichern die Literatur- und Filmwelt weit über Bayern hinaus.«

Das mit dem Kulturpreis Bayern verbundene Preisgeld in Höhe von 5.000 Euro spendet Rita Falk an Sternstunden e.V..

Österreichischer Krimipreis 2023

Wir gratulieren unserer Autorin!

Rita Falk erhält den Österreichischen Krimipreis 2023.

Der Preis ist eine besondere Würdigung für hervorragende Kriminalliteratur und wird an Autor*innen verliehen, "deren Kriminalromane inhaltlich und literarisch besonders überzeugen und die kulturelle und gesellschaftliche Relevanz des Genres unterstreichen sowie richtungsweisende neue Entwicklungen innerhalb des Genres anstoßen."

Der Österreichische Krimipreis wird nun bereits zum sechsten Mal verliehen, dieses Jahr durch das Krimifest Kärnten. Am 15.10. findet die feierliche Preisverleihung statt.

Jurybegründung:
"Rita Falk, geboren 1964, erschuf mit dem Dorfpolizisten Franz Eberhofer aus Niederkaltenkirchen einen absoluten Leser*innenliebling.
Sie wuchs in Oberbayern bei ihrer Oma auf und ist dem ihr so vertrauten Landstrich auch als Erwachsene treu geblieben: nicht nur literarisch.
Aus ihren Kindheitserinnerungen schöpft die Schriftstellerin für ihre Romane. Authentisch setzt sie ein bayerisches Dorf ins Szene. „Niederkaltenkirchen ist erfunden und trotzdem tausendfach vorhanden“, sagt Falk dazu.
Sie schreibt den Bewohner*innen von Niederkaltenkirchen, auch Franz Eberhofer, einen original bayerischen Ton in den Mund, der zugleich hart und herzlich ist. Und ebenso ist auch der Blick von Rita Falk auf ihre Heimat: liebevoll, aber niemals romantisierend, freundlich, aber immer ehrlich."

Rita Falk bedankt sich:
"Der Österreichische Krimipreis. Was soll ich dazu sagen? Erst mal vielleicht: Wow!
Meine erste Reaktion war, dass ich mich unheimlich drüber freue, einen Krimipreis zu gewinnen (die Kollegen sind alle nicht schlechter!). Meine zweite war, dass ich mich unheimlich drüber freue, dass er aus Österreich kommt. Seit ich mit dem Franz und seinen Konsorten unterwegs bin, und das ist immerhin seit vierzehn Jahren, waren es immer die Österreicher, die uns am meisten gefeiert und am herzlichsten empfangen haben. Woran man wieder einmal sieht, wie nah wir zwei Völker uns sind, auch und besonders in Sachen Humor gibt es quasi ein tiefes Verständnis und eine gegenseitige Wertschätzung der Urheber. Wenn man so will, dann war es einfach eine nicht zu umgehende Konsequenz, diese so wertvolle Auszeichnung früher oder später zu erhalten. Und jetzt ist es so weit. Wie gesagt, ich freue mich narrisch. Der Franz würde merci sagen und ich tu es ihm gleich!"

HomBuch-Preis 2018

Rita Falk wurde im Jahr 2018 mit dem HomBuch-Preis ausgezeichnet.

dtv Verlagsgesellschaft mbH & Co.KG
Tumblingerstraße 21
80337 München

dtv Verlagsgesellschaft mbH & Co.KG
Tumblingerstraße 21
80337 München

dtv Verlagsgesellschaft mbH & Co.KG
Tumblingerstraße 21
80337 München

Pressestimmen

»Falk ist Kult, und die Verfilmungen sind es auch, weit über die Weisswurstlinie hinaus.«

Die Weltwoche, *Wolfram Knorr*, 11. März 2021

»Ein Krimi, der ganz nah am Menschen in Humor, Empathie und Geheimnis ist.«

literaturoutdoors.com, *Walter Pobaschnig*, 14. Oktober 2021

»Falk schreibt keine hohe Literatur, aber beste Unterhaltung.«

kulturtipp, 14. Oktober 2021

»Rita Falk zieht alle vier Asse: Komik! Komik! Komik! Und saumäßige Spannung!«

denglers-buchkritik.de, *Alex Dengler*, 18. Oktober 2021

»Eberhofer in Bestform – ein reines Lesevergnügen.«

Ruhr Nachrichten, *Beate Rottgardt*, 20. Oktober 2021

»Der beste Eberhofer ever!«

literaturmarkt.info, *Susann Fleischer*, 1. November 2021

»Schräg wie immer!«

Neue Presse, 5. November 2021

»Die Eberhofer-Krimis sind immer ein Garant für beste Unterhaltung und auch der neueste Fall steht dem in nichts nach.«

Franken aktuell, 27. November 2021

»Die Eberhofer-Krimis sind immer ein Garant für beste Unterhaltung und auch der neueste Fall steht dem in nichts nach.«

Wochenblatt Lichtenfels, 27. November 2021

»›Rehragout-Rendezvous‹ ist - wie seine Vorgänger - bayerisch-krachert, schräg und unterhaltend.«

Deggendorfer Zeitung, *Carolin Federl*, 24. Dezember 2021

»Rita Falk erzählt wieder charmant und witzig.«

Zeit für mich, 1. Januar 2022

»Eine echte Erfolgsgeschichte.«

Laura

»Für Fans der Kultautorin Rita Falk ein Muss in der eigenen Bibliothek.«

Autor*in Rita Falk bei dtv

- Rehragout-Rendezvous, Hörbuch, ISBN: 978-3-7424-1667-4
- Leberkäsjunkie, Taschenbuch, ISBN: 978-3-423-21662-3
- Schweinskopf al dente, Paperback, ISBN: 978-3-423-24892-1
- Rehragout-Rendezvous, Hörspiel, ISBN: 978-3-7424-2940-7
- Leberkäsjunkie, Taschenbuch, ISBN: 978-3-423-25451-9
- Sauerkrautkoma, Paperback, ISBN: 978-3-423-24987-4
- Guglhupfgeschwader, Paperback, ISBN: 978-3-423-26231-6
- Dampfnudelblues, Taschenbuch, ISBN: 978-3-423-25401-4
- Sauerkrautkoma, Hörbuch, ISBN: 978-3-86231-307-5
- Hannes, TB mit Klappe, ISBN: 978-3-423-08666-0
- Zwetschgendatschikomplott, Taschenbuch, ISBN: 978-3-423-21635-7
- Schweinskopf al dente, Taschenbuch, ISBN: 978-3-423-25411-3
- Eberhofer, Zefix!, Hardcover, ISBN: 978-3-423-28991-7
- Kaiserschmarrndrama, Hörspiel, ISBN: 978-3-7424-1622-3
- Zwetschgendatschikomplott, Hörbuch, ISBN: 978-3-86231-417-1
- Grießnockerlaffäre, Taschenbuch, ISBN: 978-3-423-21498-8
- Guglhupfgeschwader, Taschenbuch, ISBN: 978-3-423-21826-9
- Die große Franz-Eberhofer-Box 3, Hörbuch, ISBN: 978-3-7424-1832-6
- Guglhupfgeschwader, Hörbuch, ISBN: 978-3-7424-1120-4
- Schweinskopf al dente, Hörbuch, ISBN: 978-3-86231-481-2
- Weißwurstconnection, Paperback, ISBN: 978-3-423-26127-2
- Dampfnudelblues, Taschenbuch, ISBN: 978-3-423-21373-8
- Winterkartoffelknödel, Hörbuch, ISBN: 978-3-89813-991-5
- Hannes, Taschenbuch, ISBN: 978-3-423-71890-5
- Zwetschgendatschikomplott, Taschenbuch, ISBN: 978-3-423-25449-6
- Leberkäsjunkie, Hörspiel, ISBN: 978-3-7424-1158-7
- Rehragout-Rendezvous, Paperback, ISBN: 978-3-423-26273-6
- Kaiserschmarrndrama, Hörbuch, ISBN: 978-3-7424-0452-7
- Weißwurstconnection, Taschenbuch, ISBN: 978-3-423-21702-6
- Steckerlfischfiasko, Paperback, ISBN: 978-3-423-26377-1
- Grießnockerlaffäre, Hörbuch, ISBN: 978-3-86231-584-0
- Kaiserschmarrndrama, Paperback, ISBN: 978-3-423-26192-0
- Dampfnudelblues, Hörbuch, ISBN: 978-3-86231-045-6
- Hannes, Hörbuch, ISBN: 978-3-7424-1147-1
- Steckerlfischfiasko, Hörbuch, ISBN: 978-3-7424-3041-0
- Sauerkrautkoma, Taschenbuch, ISBN: 978-3-423-25443-4
- Hannes, Hörbuch, ISBN: 978-3-86231-171-2
- Weißwurstconnection, Taschenbuch, ISBN: 978-3-423-25457-1
- Weißwurstconnection, Hörbuch, ISBN: 978-3-86231-821-6
- Sauerkrautkoma, Taschenbuch, ISBN: 978-3-423-21561-9
- Grießnockerlaffäre, Hörspiel, ISBN: 978-3-7424-0244-8
- Winterkartoffelknödel, Hörbuch, ISBN: 978-3-86231-360-0
- Leberkäsjunkie, Hörbuch, ISBN: 978-3-86231-541-3
- Funkenflieger, Taschenbuch, ISBN: 978-3-423-21613-5
- Schweinskopf al dente, Hörbuch, ISBN: 978-3-86231-104-0
- Funkenflieger, Hörbuch, ISBN: 978-3-86231-380-8
- Grießnockerlaffäre, Taschenbuch, ISBN: 978-3-423-25431-1
- Die große Franz-Eberhofer-Box 1, Hörbuch, ISBN: 978-3-86231-262-7
- Winterkartoffelknödel, Taschenbuch, ISBN: 978-3-423-21330-1
- Kaiserschmarrndrama, Taschenbuch, ISBN: 978-3-423-21787-3
- Sauerkrautkoma, Hörspiel, ISBN: 978-3-7424-0664-4
- Eberhofer, zefix! Geschichten vom Franzl, Hörbuch, ISBN: 978-3-7424-0757-3
- Leberkäsjunkie, Paperback, ISBN: 978-3-423-26085-5
- Winterkartoffelknödel, Hörspiel, ISBN: 978-3-86231-467-6
- Schweinskopf al dente, Taschenbuch, ISBN: 978-3-423-21425-4
- Rehragout-Rendezvous, Taschenbuch, ISBN: 978-3-423-21880-1
- Winterkartoffelknödel, Taschenbuch, ISBN: 978-3-423-25391-8
- Guglhupfgeschwader, Hörspiel, ISBN: 978-3-7424-2564-5
- Schweinskopf al dente, Hörspiel, ISBN: 978-3-86231-816-2
- Dampfnudelblues, Hörbuch, ISBN: 978-3-86231-429-4
- Die große Franz-Eberhofer-Box 2, Hörbuch, ISBN: 978-3-7424-0381-0
- Grießnockerlaffäre, Hörbuch, ISBN: 978-3-86231-204-7

dtv Verlagsgesellschaft mbH & Co.KG
Tumblingerstraße 21
80337 München