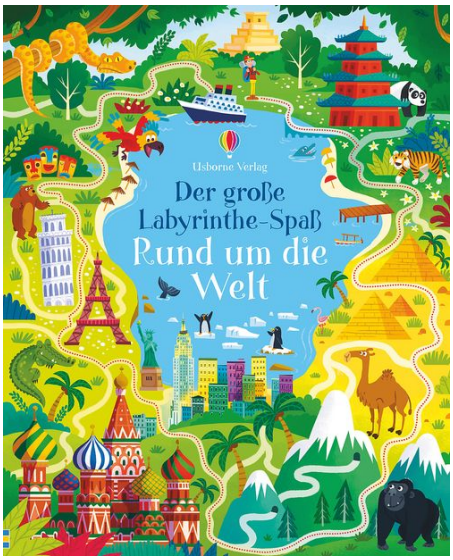


Sam Smith

# Der große Labyrinthe-Spaß: Rund um die Welt

Reise um die Welt und bahne dir deinen Weg durch 45 Labyrinthe. Reite auf einem Kamel durch eine ägyptische Wüste oder fahre auf einem Hundeschlitten durch den norwegischen Schnee. Auf jeder Seite wartet eine neue Herausforderung – mit aufsteigendem Schwierigkeitsgrad!

Sam Smith
**Der große Labyrinthe-Spaß: Rund um die Welt**

64 Seiten

ISBN: 978-1-78232-850-6
EUR 8,95 [DE]
EUR 9,20 [AT]
ET 22. Juni 2018
Lesealter ab 6

Autor*in

**Sam Smith**

dtv Verlagsgesellschaft mbH & Co.KG
Tumblingerstraße 21
80337 München

## Autor*in Sam Smith bei dtv

- MINT - Wissen gewinnt! Puzzle & Buch: Unser Sonnensystem, Non Books, ISBN: 978-1-0357-0301-2
- Der große Stickerspaß: Faszinierende Haie, Taschenbuch, ISBN: 978-1-0357-0479-8
- Der große Labyrinthe-Spaß: Durch den Wald, Taschenbuch, ISBN: 978-1-0357-0442-2
- Mein großes Zahlenrätselbuch für jeden Tag, Taschenbuch, ISBN: 978-1-0357-0424-8
- Puzzle & Buch: Bunte Winterwelt, Non Books, ISBN: 978-1-0357-0395-1
- Puzzle & Buch: Auf geheimer Labyrinthe-Mission, Non Books, ISBN: 978-1-0357-0467-5
- Der große Stickerspaß: Spektakuläre Dinosaurier, Taschenbuch, ISBN: 978-1-0357-0512-2
- Knobel-Klub: Geheime Codes knacken, Taschenbuch, ISBN: 978-1-0357-0550-4
- Usborne Minis: Finde den Unterschied, Taschenbuch, ISBN: 978-1-0357-0553-5
- Mein Wisch-und-weg-Buch: Schwungübungen, Taschenbuch, ISBN: 978-1-0357-0605-1
- Mein erstes Stickerbuch: Autos, Züge, Flugzeuge, Taschenbuch, ISBN: 978-1-0357-0659-4
- Usborne Minis - Fingerstempeln: Ostern, Taschenbuch, ISBN: 978-1-78941-069-3
- Usborne Minis - Sticker-Kreativbuch: Ostern, Taschenbuch, ISBN: 978-1-78941-295-6
- Puzzle & Buch: Labyrinthe-Reise durch den Wald, Non Books, ISBN: 978-1-0357-0074-5
- Mein Immer-wieder-Stickerbuch: Fußball, Taschenbuch, ISBN: 978-1-78941-275-8
- Spielend leicht durchs Einmaleins, Taschenbuch, ISBN: 978-1-78232-800-1
- Der große Labyrinthe-Spaß: Dinosaurier, Taschenbuch, ISBN: 978-1-78941-745-6
- Usborne Minis Naturführer: Am Meer, Taschenbuch, ISBN: 978-1-78941-562-9
- Usborne Minis - Naturführer: Bäume, Taschenbuch, ISBN: 978-1-78941-253-6
- Usborne Minis - Sticker-Kreativbuch: Lustige Gesichter, Taschenbuch, ISBN: 978-1-0357-0080-6
- Usborne Minis Naturführer: Den Nachthimmel entdecken, Taschenbuch, ISBN: 978-1-78941-757-9
- Usborne Minis - Sticker-Kreativbuch: Monster-Gesichter, Taschenbuch, ISBN: 978-1-0357-0017-2
- Puzzle & Buch: Einhörner, Non Books, ISBN: 978-1-78941-791-3
- Urlaubsspiele für unterwegs, Non Books, ISBN: 978-1-78232-582-6
- Malen und Stickern: Am Flughafen, Taschenbuch, ISBN: 978-1-78941-076-1
- Der große Labyrinthe-Spaß: Reise durch die Zeit, Taschenbuch, ISBN: 978-1-78941-746-3
- Der große Labyrinthe-Spaß: Auf geheimer Mission, Taschenbuch, ISBN: 978-1-0357-0021-9
- Usborne Minis: Fingerstempeln Figuren, Taschenbuch, ISBN: 978-1-78941-906-1
- Der große Stickerspaß: Städte der Zukunft, Taschenbuch, ISBN: 978-1-0357-0034-9
- Usborne Minis - Sticker-Kreativbuch: Weihnachten, Taschenbuch, ISBN: 978-1-78941-135-5
- Usborne Minis - Naturführer: Blumen, Taschenbuch, ISBN: 978-1-78941-252-9
- Der große Labyrinthe-Spaß: Rund um die Welt, Taschenbuch, ISBN: 978-1-78232-850-6
- Usborne Minis - Fingerstempeln: Tiere, Taschenbuch, ISBN: 978-1-78941-068-6
- Mein Immer-wieder-Stickerbuch: Halloween, Taschenbuch, ISBN: 978-1-78941-368-7
- Mein Immer-wieder-Stickerbuch: Krabbeltiere, Taschenbuch, ISBN: 978-1-78941-550-6
- Usborne Minis - Fingerstempeln: Weihnachten, Taschenbuch, ISBN: 978-1-78941-132-4
- Puzzle & Buch: Städte der Welt, Non Books, ISBN: 978-1-78941-903-0
- Mein Immer-wieder-Stickerbuch: Lustige Gesichter, Taschenbuch, ISBN: 978-1-78941-379-3
- Usborne Minis - Naturführer: Vögel, Taschenbuch, ISBN: 978-1-78941-250-5
- Mein erstes Stickerbuch: Raumfahrt, Taschenbuch, ISBN: 978-1-78232-755-4
- Der große Ausmalspaß: Dinosaurier, Taschenbuch, ISBN: 978-1-78941-774-6
- Mein buntes Memo und Bilderlotto: Dinosaurier, Non Books, ISBN: 978-1-78941-372-4

- Usborne Minis - Naturführer: Krabbeltiere, Taschenbuch, ISBN: 978-1-78941-251-2
- Mein erstes Stickerbuch: Am Flughafen, Taschenbuch, ISBN: 978-1-78232-563-5

dtv Verlagsgesellschaft mbH & Co.KG
Tumblingerstraße 21
80337 München