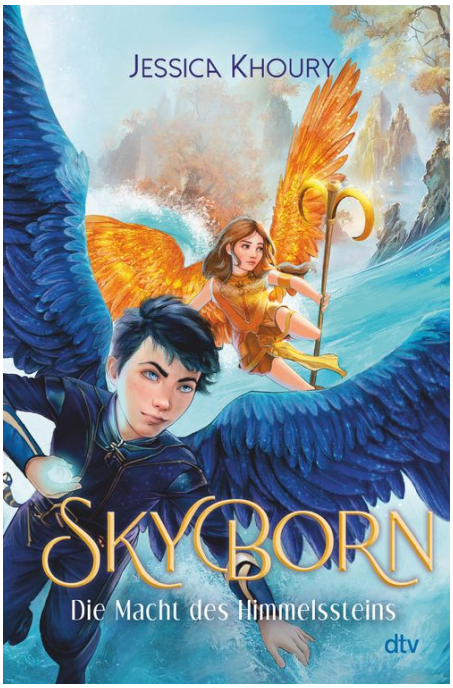


Jessica Khoury

# Skyborn – Die Macht des Himmelssteins

*Rückkehr in die Clan-Reiche*

**»Fliegt mutig und kühn. Und hütet euch vor den Himmeln.«**

In den Clan-Reichen tragen alle Menschen Flügel, doch gleich behandelt werden sie deshalb noch lange nicht. Ellie vom Spatzen-Clan und Nox, der Krähenjunge, sind mit ihren Gefährten auf der Flucht: vor ihrem eigenen König, der den Himmelsstein, den Nox gestohlen hat, in seine Hände bekommen will. Um ihn zu zerstören. Dabei hat der Stein magische Fähigkeiten und kann eine bedrohliche Krankheit heilen. Doch die Chance, den Stein zu retten, wird immer kleiner, als plötzlich Unglaubliches aus Nox' Vergangenheit ans Licht kommt, was ihn für den König noch viel gefährlicher macht …

- **Eine vielschichtige Welt, mutige Protagonisten und ein fesselndes Abenteuer**
- **Warmherzig und spannend: Ellie und Nox haben große Herzen und unerschütterlichen Kampfgeist**

*»Gewitzte und mutige Figuren … eine Fülle an aufregenden filmischen Szenen … ein Genuss für jeden Leser!« – Publishers Weekly*

Jessica Khoury
**Skyborn – Die Macht des Himmelssteins**

Deutsche Erstausgabe
384 Seiten

ISBN: 978-3-423-76474-2
EUR 17,00 [DE]
EUR 17,50 [AT]
ET 18. April 2024
Format : 14,3 x 22,0 cm
Übersetzung: Übersetzt von Anja Hansen-Schmidt
Lesealter ab 10
Übersetzer*in: Anja Hansen-Schmidt



COPY

© Teresa Barrett

Autor*in

### Jessica Khoury

Jessica Khoury schrieb ihr erstes Buch mit vier Jahren, seitdem träumte sie davon, Autorin zu werden. Neben dem Schreiben zeichnet sie Karten für Fantasybücher. Sie liebt Orkas, spanischen Fußball und das stundenlange Aussuchen der perfekten Typo. Jessica Khoury lebt mit ihrer Familie in South Carolina.

Übersetzer*in

### Anja Hansen-Schmidt

Anja Hansen-Schmidt studierte Amerikanistik, Anglistik und Politik in Tübingen und St. Paul, Minnesota. Über ein Verlagsvolontariat begann sie mit dem Übersetzen und ist seitdem nicht mehr davon losgekommen.

## Pressestimmen

*»Was für eine fesselnde magiscje Geschichte aus einer toll ausgearbeiteten Welt der Vigelclans..«*

*Instagram, @familienmeer @familienmeer*, 12. April 2023

*»Genauso spannend und dynamisch wie der erste Band der Reihe kommt auch dieser zweite Teil daher. Ich mag die Idee der verschiedenen Clans unheimlich gerne und bin nun äußerst neugierig auf den nächsten Band.«*

*Instagram, @hoernchensbuechernest @hoernchensbuechernest*, 23. Mai 2024

*»Die Geschichte war so spannend erzählt das man die Geschichte nicht weglegen konnte. Ein tolles Buch und ein fantastisches Ende.«*

*Instagram, @jessikaarndt @jessikaarndt*, 5. Juni 2024

dtv Verlagsgesellschaft mbH & Co.KG
Tumblingerstraße 21
80337 München

## Autor*in Jessica Khoury bei dtv

- Skyborn – Teil 1: Die Goldflügel-Prüfung, Hörbuch, ISBN: 978-3-7424-2700-7
- Skyborn – Teil 2: Die Macht des Himmelssteins, Hörbuch, ISBN: 978-3-7424-2702-1
- Skyborn – Die Goldflügel-Prüfung, Hardcover, ISBN: 978-3-423-76425-4
- Skyborn – Die Macht des Himmelssteins, Hardcover, ISBN: 978-3-423-76474-2

dtv Verlagsgesellschaft mbH & Co.KG
Tumblingerstraße 21
80337 München